

13. Agrargrafiken

1. Land- und forstwirtschaftliche Betriebe in Österreich 1960–2020
2. Durchschnittliche Betriebsgröße Österreich – Oberösterreich 1951–2020
3. Landwirtschaftliche Betriebe in Oberösterreich nach Erwerbsform 1960–2020
4. Landwirtschaftliche Betriebe mit LN in Oberösterreich
5. Flächennutzung in Oberösterreich- Österreich 1999–2020
6. Kulturartenverteilung in Oberösterreich
7. Tierhaltung auf landwirtschaftlichen Betrieben in Oberösterreich und Österreich
8. Schweinebestand in Österreich 2022
9. Rinderbestand in Österreich 2022
10. Milchkuhbestand in Österreich 2022
11. Milchproduktion in Oberösterreich: Betriebe und Milchanlieferung
12. Milchanlieferung 2022 in Österreich
13. Biolandbau in Oberösterreich
14. Waldanteil in Oberösterreich nach Gemeinden
15. Baumartenverteilung im oberösterreichischen Ertragswald
16. Holzeinschlag in Oberösterreich 2000–2022
17. Preise land- und forstwirtschaftlicher Erzeugnisse
18. Preisentwicklung landwirtschaftlicher Produkte und Betriebsmittel ab 1. Quartal 2019
19. Entwicklung Agrarpreisindex – Verbraucherpreisindex
20. LGR: Produktionswert Landwirtschaft Österreich und Oberösterreich
21. Regionale LGR Oberösterreich: Produktionswert Land- und Forstwirtschaft
22. Index: Mehrjährige Einkommensentwicklung Landwirtschaft
23. Einkünfte aus Land- und Forstwirtschaft in Oberösterreich nach Betriebsform, 3 j. Mittel
24. LE 14–20: Investitionsförderung
25. Selbstversorgungsgrad bei ausgewählten Lebensmitteln
26. Anteil Konsumausgaben für Nahrungsmittel und alkoholfreie Getränke in der EU 27
27. Almwirtschaft in Oberösterreich
28. Agrarischer Außenhandel Österreich 1995–2022

Agrarstrukturerhebung 1960-2020

Anzahl land- und forstwirtschaftlicher Betriebe



	1960	1970	1980	1990	1999	2010	2020
Burgenland	41.716	38.548	30.853	26.789	16.081	9.793	7.973
Kärnten	32.353	31.330	27.023	26.192	21.202	18.174	18.228
Niederösterreich	121.574	101.945	80.558	71.219	54.551	41.570	37.453
Oberösterreich	75.381	71.689	60.065	54.485	41.804	33.341	29.173
Salzburg	14.353	13.740	12.581	12.319	10.751	9.785	9.320
Steiermark	76.121	73.403	65.208	60.669	48.582	39.388	33.605
Tirol	27.159	25.291	22.717	21.776	18.238	16.215	14.215
Vorarlberg	11.024	9.709	7.932	7.163	5.401	4.493	4.279
Wien	2.605	2.083	1.309	1.298	898	558	707
Österreich	402.286	367.738	308.246	281.910	217.508	173.317	154.953

Quelle Statistik Austria, Agrarstrukturerhebung, 1951 - 1970: Erhebungsuntergrenze 1/2 ha Gesamtfläche; 1980 - 1990: Erhebungsuntergrenze 1 ha Gesamtfläche. ab 1990: Einschließlich Betriebe ohne Fläche. - Ab 1995: Erhebungsuntergrenze 1 ha landwirtschaftlich oder 3 ha forstwirtschaftlich genutzte Fläche; ab 2020: Erhebungsgrenze ab 3 ha LN oder Wald



Abteilung Land- und Forstwirtschaft

Quelle: Statistik Austria, Agrarstrukturerhebung

1

Land- und forstwirtschaftliche Betriebe

Österreich/ Oberösterreich - Betriebsgröße in ha

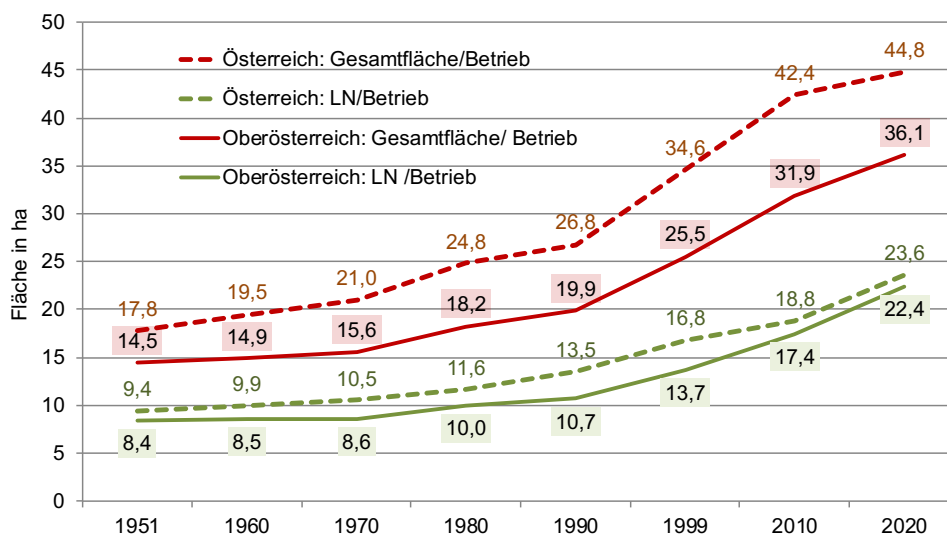

Abteilung Land- und Forstwirtschaft

Quelle: Statistik Austria, Agrarstrukturerhebung

2

Land- und forstwirtschaftliche Betriebe in Oberösterreich nach Erwerbsform 1951-2020

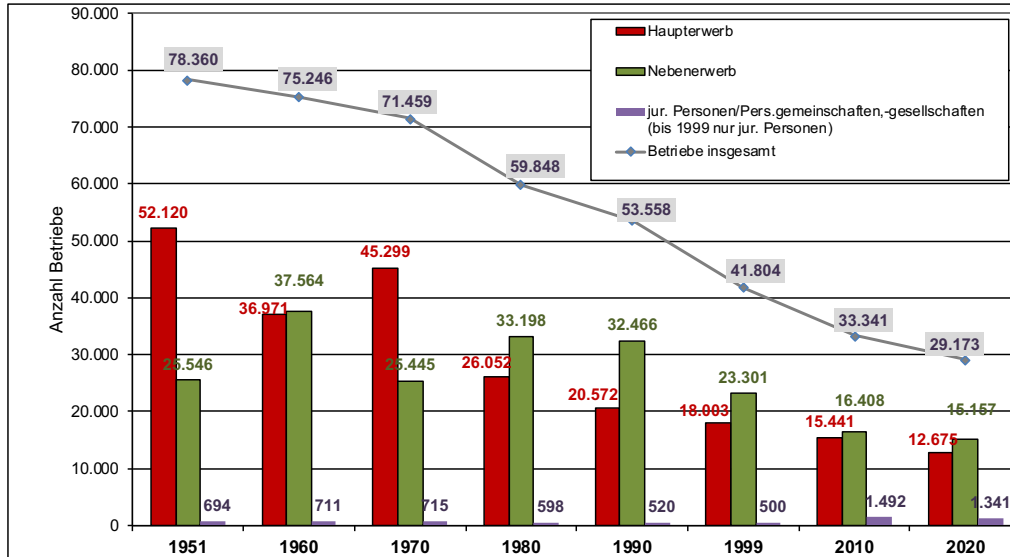

Abteilung Land- und Forstwirtschaft

Quelle: Statistik Austria, Agrarstrukturerhebung

3



Landwirtschaftliche Betriebe in Oberösterreich mit LN nach Agrarstrukturerhebung und Invekos



	1995	1999	2010	2019	2020	2021	2022
Anzahl der Betriebe							
Statistik Austria	44.960	39.362	30.385		22.468		
INVEKOS	38.015	36.243	27.730	23.206	22.978	22.725	22.407
ÖPUL	35.968	34.807	25.259	19.253	19.022	18.457	17.865
Landwirtschaftliche Nutzfläche in ha							
Statistik Austria	574.052	565.716	529.670		502.980		
INVEKOS	546.423	540.871	520.058	500.814	499.863	498.704	497.233

Abteilung Land- und Forstwirtschaft

Quelle: Statistik Austria, Agrarstrukturerhebung, AMA, BML

4



Agrarstrukturerhebung - Flächennutzung Oberösterreich und Österreich 1999-2020



	Oberösterreich			Österreich		
	1999	2010	2020	1999	2010	2020
Ackerland	293.222	293.703	287.907	1.395.274	1.371.428	1.322.912
Weingärten	8	28	70,71	51.214	46.635	46.634
Obstanlagen, (Forst)Baumschulen	3.315	1.391	2.267	19.431	16.554	17.337
Grünland gesamt	269.647	233.715	211.797	1.957.169	1.427.601	1.209.980
Wiesen	242.908	216.168	192.622	907.047	816.788	738.165
Weiden	12.801	10.802	12.645	176.952	142.762	132.227
Almen u. Bergmäher	11.347	5.647	4.662	833.393	468.051	326.280
Landwirtschaftliche Nutzfläche	565.716	529.670	502.980	3.389.905	2.879.895	2.602.666
Forstw. Nutzfläche	421.607	444.182	449.152	3.260.301	3.405.750	3.413.606
sonstige unprod. Fläche	79.791	87.363	102.284	868.410	1.061.890	924.622
Gesamtfläche	1.067.115	1.061.215	1.054.416	7.518.615	7.347.535	6.940.893

Abteilung Land- und Forstwirtschaft

Quelle: Statistik Austria, Agrarstrukturerhebung

5



Agrarstrukturerhebung Oberösterreich Kulturartenverteilung 1999 bis 2020 (Fläche in ha)



	1990	2010	2020	Ackerbau 2022	
Gesamtfläche	1.063.964	1.061.215	1.054.416	Weizen	42.300
Kulturfläche gesamt	989.524	973.852	952.132	Gerste	40.100
Landwirtschaftliche Nutzfläche	576.661	529.670	502.980	Körnermais	49.000
Ackerland	292.375	293.703	287.907	Silomais	29.600
Dauergrünland	274.884	233.715	211.797	Raps	7.300
Forstwirtschaftliche Nutzfläche	414.670	444.182	449.152	Soja	20.200
unproduktive Fläche	72.633	87.363	102.284	Zuckerrübe	7.300

Abteilung Land- und Forstwirtschaft

Quelle: Statistik Austria, Agrarstrukturerhebung, AMA

6



Agrarstrukturerhebung: Tierhaltung Oberösterreich und Österreich 1999-2020



Anzahl	Oberösterreich			Österreich		
	1999	2010	2020	1999	2010	2020
Pferde ¹⁾	15.842	17.029	15.427	81.566	81.637	74.915
Betriebe	3.812	3.239	2.479	19.990	16.761	13.371
Rinder	643.921	584.440	532.812	2.152.811	2.023.648	1.850.527
davon Kühe	260.242	222.928	193.633	874.583	804.409	719.266
Betriebe	26.082	17.493	12.334	101.528	72.015	54.800
Schweine	1.183.794	1.212.551	1.103.384	3.433.029	3.247.180	2.781.849
davon Zuchtschweine	120.135	113.124	92.537	332.889	295.652	231.657
Betriebe	19.060	9.340	6.364	86.241	38.008	24.733
Schafe	47.706	61.825	68.042	352.277	398.459	419.626
Betriebe	4.196	2.624	2.116	20.040	14.699	12.539
Ziegen	11.846	23.508	33.160	57.993	80.894	99.814
Betriebe	3.442	2.115	1.357	14.261	9.820	8.007
Hühner	2.951.520	3.106.127	4.528.143	13.797.829	13.918.813	19.002.715
davon Masthühner	1.494.433	1.568.327	2.422.507	7.011.488	6.857.436	9.467.127
davon Legehennen ab 1/2 J	1.457.087	979.223	1.383.673	6.786.341	5.027.653	7.389.712
Betriebe	22.712	13.610	12.001	90.588	54.543	46.012

1) inkl. Esel, Mulis, Maultiere

Abteilung Land- und Forstwirtschaft

Quelle: Statistik Austria, Agrarstrukturerhebung

7



Schweinebestand in Österreich 2022



Österreich gesamt:
2.650.000 Schweine (- 4,8 % zu 2021)

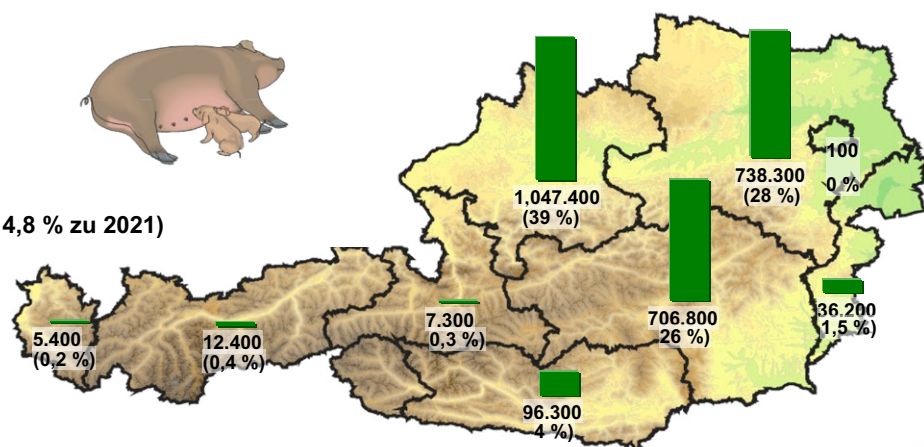

Betriebe mit Schweinehaltung : 19.200
durchschnittliche Bestandsgröße: 138 Schweine je Betrieb

Abteilung Land- und Forstwirtschaft

Quelle: Statistik Austria, Viehzählung Dez. 2022, Werte gerundet

8





Rinderbestand in Österreich 2022

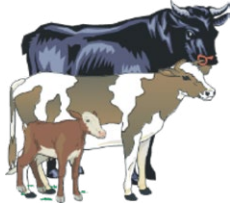

Österreich gesamt:
1.861.100 Rinder (- 0,5 % zu 2021)

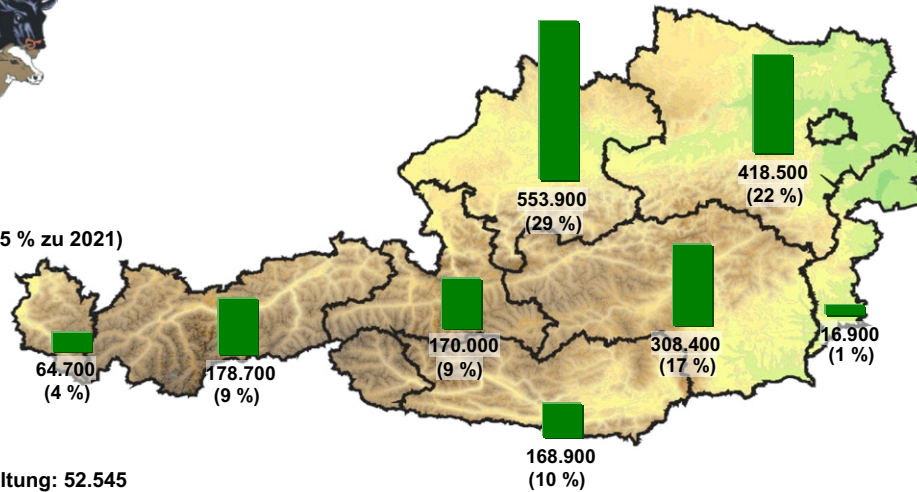

Betriebe mit Rinderhaltung: 52.545
durchschnittliche Bestandsgröße: 35 Rinder je Betrieb

Abteilung Land- und Forstwirtschaft

Quelle: Statistik Austria, Viehzählung Dez. 2022, Werte gerundet, NÖ inkl. Wien



9

Milchkuhbestand in Österreich 2022



Österreich gesamt:
550.600 Milchkühe (+ 4,0% zu 2021)

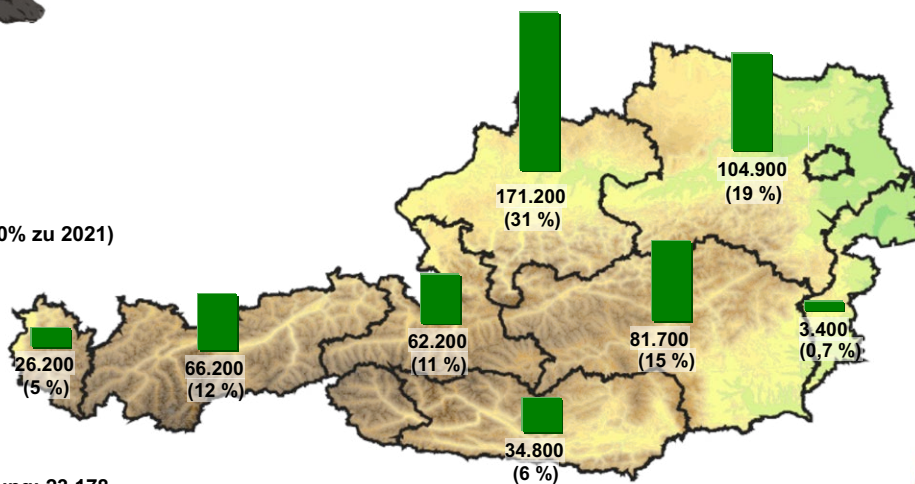

Betriebe mit Milchlieferrung: 23.178
durchschnittliche Bestandsgröße: 24 Milchkühe je Betrieb

Abteilung Land- und Forstwirtschaft

Quelle: Statistik Austria, Viehzählung Dez. 2022, Werte gerundet, NÖ inkl. Wien



10

Milchproduktion in Oberösterreich Betriebe und Milchanlieferung 2001-2022

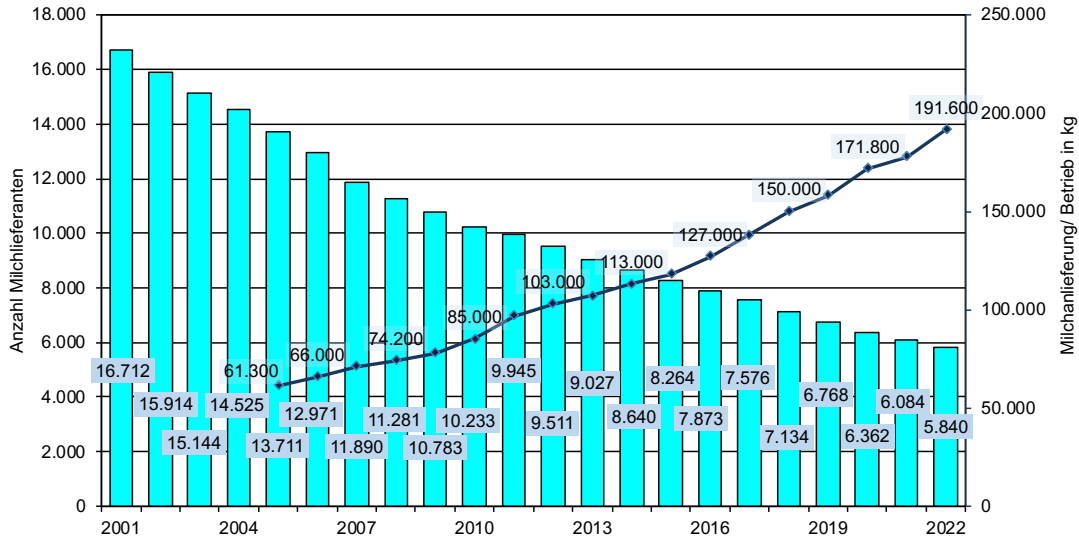

Abteilung Land- und Forstwirtschaft

Quelle: AMA Marktberichte 2023, LK Oberösterreich



11

Milchanlieferung in Österreich 2022

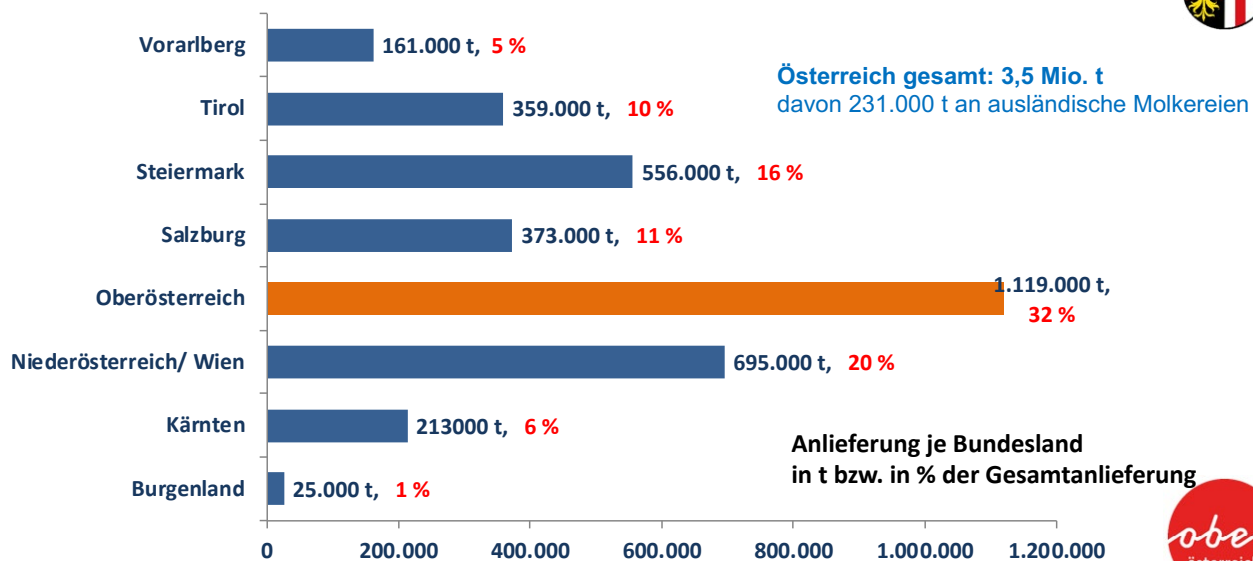

Abteilung Land- und Forstwirtschaft

Quelle: AMA Marktberichte 2023



12

Biolandbau in Oberösterreich Betriebe und landwirtschaftliche Fläche

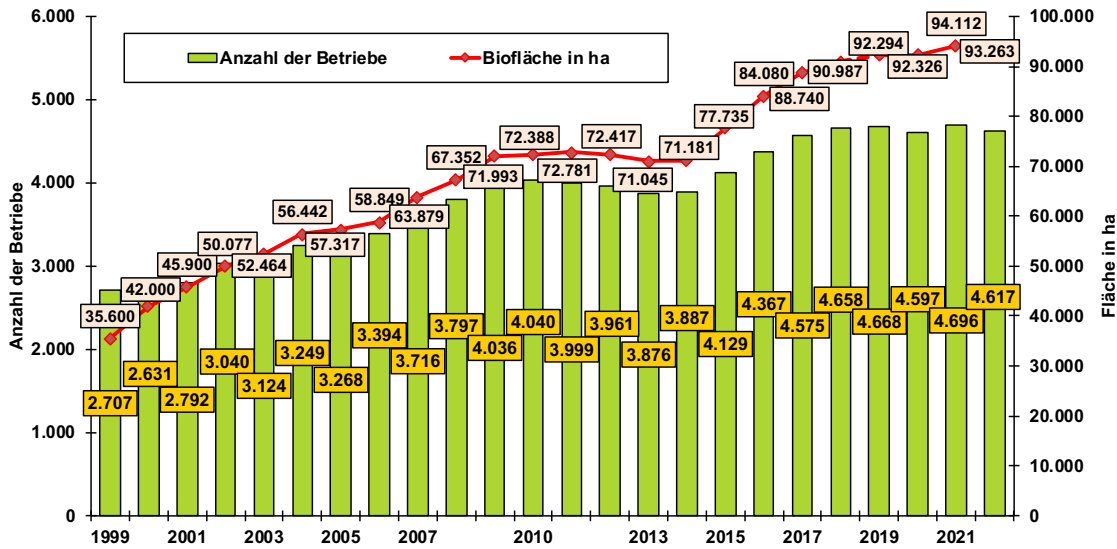

Abteilung Land- und Forstwirtschaft

Quelle: LK Oberösterreich 2023, Betriebe > 1 ha LN

13



Waldanteil in Oberösterreich nach Gemeinden

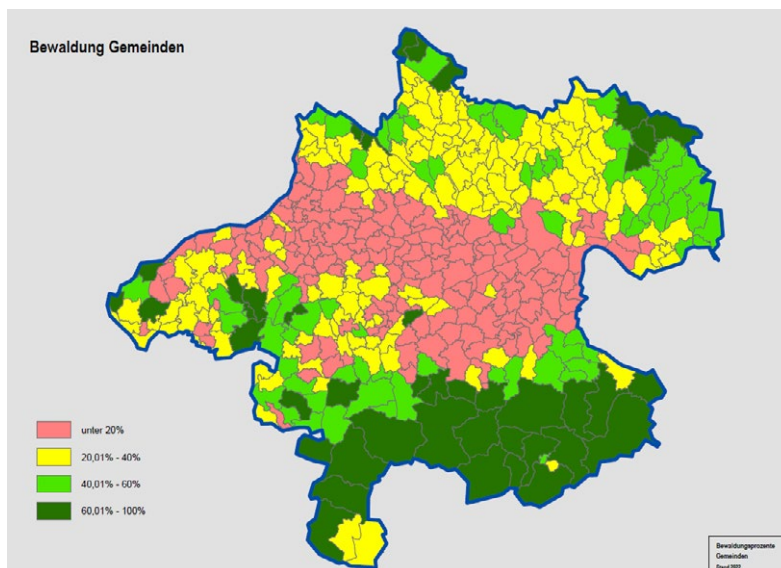

Waldfläche insgesamt:
501.000 ha

Abteilung Land- und Forstwirtschaft

Quelle: Land Oberösterreich, Abt. LFW, Landesforstdienst

14



Baumartenverteilung im oberösterreichischen Ertragswald

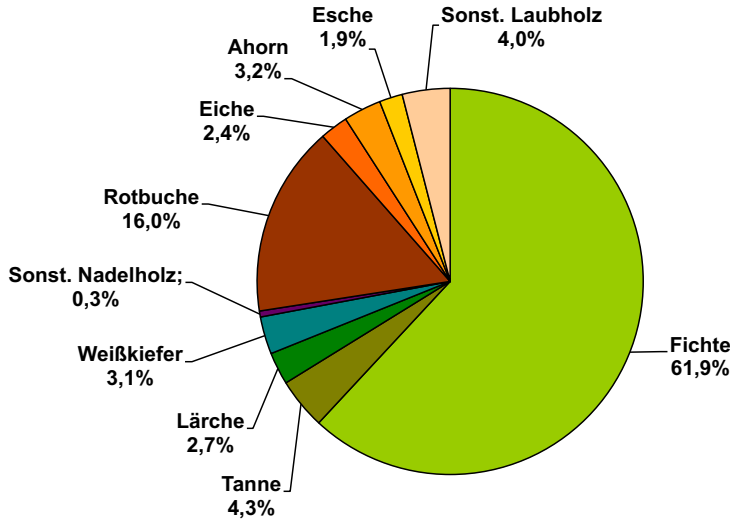

Anteil Nadelholz: 72,5 %
Anteil Laubholz: 27,5 %



Abteilung Land- und Forstwirtschaft

Quelle: Land Oberösterreich, Abt. LFW, Landesforstdienst, Öst. Waldinventur 2016/2021 15

Holzeinschlag in Oberösterreich

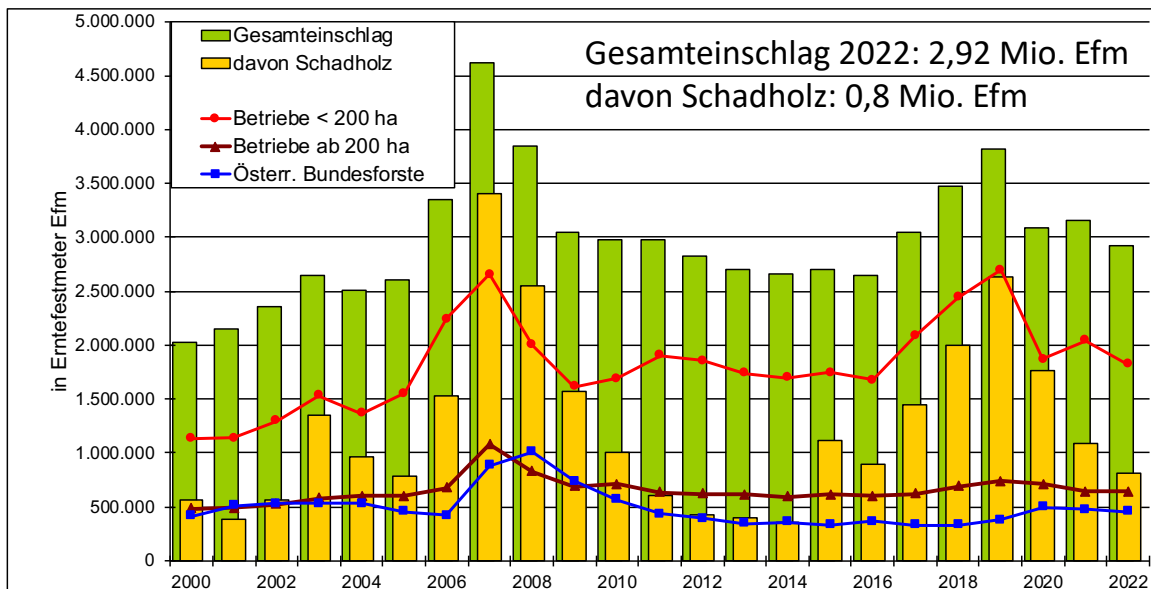

Abteilung Land- und Forstwirtschaft

Quelle: BML, 2023

16

Preise land- und forstwirtschaftlicher Erzeugnisse in Österreich (netto in Euro)



	2010	2017	2018	2019	2020	2021	2022	Diff. 2022 zu Mittel 19-21
Pflanzliche Erzeugnisse (netto in Euro/ Tonne)								
Mahlweizen	184	145	154	146	149	227	305	76%
Futtergerste	121	116	137	123	121	172	262	89%
Körnermais	179	140	140	128	131	205	296	92%
Zuckerrüben	29	29	25	30	27	32	64	115%
Ölraps	349	333	322	344	354	495	567	43%
Sojabohnen	323	345	343	314	351	558	576	41%
Tierische Erzeugnisse (netto in Euro/ kg)								
Milch (4,2 % F, 3,4 % E), Cent	31,80	37,46	36,96	36,89	37,52	39,41	50,10	32%
Jungtiere Kl. E-P	3,16	3,87	3,88	3,73	3,70	3,98	4,74	25%
Mastschweine Kl. S-P	1,38	1,66	1,50	1,77	1,71	1,60	2,00	18%
Ferkel	1,96	2,49	2,05	2,57	2,49	2,16	2,46	2%
Masthühner lebend, 100 kg	91,60	107,66	105,39	100,85	100,85	100,85	101,73	1%
Forstliche Erzeugnisse (netto in Euro/ FMO)								
Blochholz, Fi/Ta, Kl B Media 2b	84	91	88	77	73	100	113	35%
Schleifholz, Fichte/ Tanne	39	44	44	42	37	37	48	23%

Abteilung Land- und Forstwirtschaft

Quelle: Statistik Austria 2023

17



Preisentwicklung landwirtschaftlicher Produkte und Betriebsmittel ab 1. Quartal 2019 (Änd. in %)

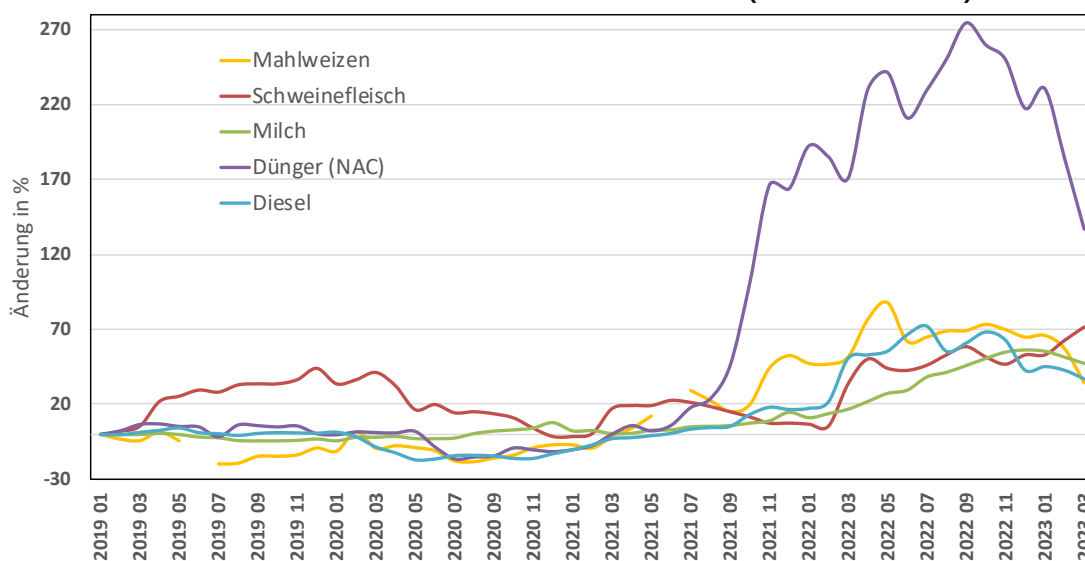

Abteilung Land- und Forstwirtschaft

Quelle: Statistik Austria, WKO, Abt. LFW

18



Entwicklung Agrarpreisindex-Verbraucherpreisindex

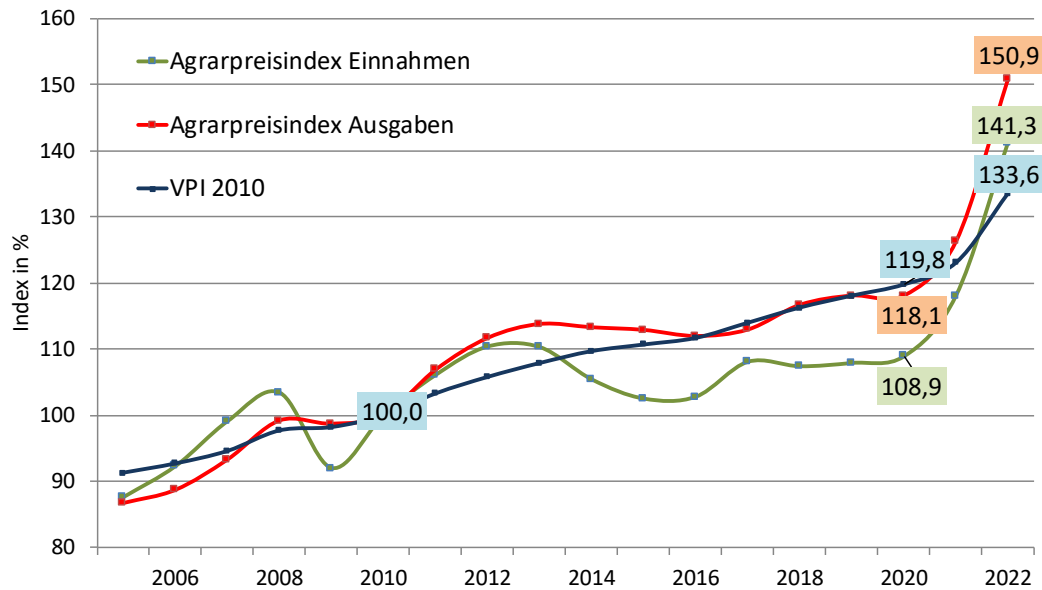

Abteilung Land- und Forstwirtschaft

Quelle: Statistik Austria, 2023

19



Landwirtschaftliche Gesamtrechnung LGR Produktionswert der Landwirtschaft Österreich/Oberösterreich

R-LGR	Österreich			Oberösterreich		
	2020	2021	2022	2020	2021	2022
Getreide	834	1.148	1.618	204	282	441
Sojabohnen	88	139	158	17	22	42
Zuckerrüben	56	98	173	16	25	50
Futterpflanzen	543	592	870	156	167	242
Gemüse- und Gartenbau	725	807	878	129	140	162
Kartoffel	93	94	109	5,1	5,5	7,2
Obst	294	335	415	31	39	60
Wein	539	636	686	0,4	0,4	0,7
Pflanzliche Erzeugung	3.335	4.051	5.138	584	708	1.038
Rinder	768	826	915	233	255	289
Schweine	831	774	891	328	304	343
Geflügel	209	222	221	53	56	56
Milch	1.395	1.470	1.891	426	442	593
Eier	296	313	401	48	52	66
Tierische Erzeugung	3.585	3.718	4.440	1.104	1.130	1.371
Erzeugung landw. Güter	6.921	7.769	9.579	1.688	1.838	2.409
Erzeugung landw. Dienstleistungen	290	283	300	83	84	
Nichtlandw. Nebentätigkeiten	448	498	549	36	48	
Produktionswert zu Herstellungskosten	7.659	8.550	10.427	1.806	1.970	

Abteilung Land- und Forstwirtschaft

Quelle: Statistik Austria, 2023

20



Regionale LGR / FGR Oberösterreich Produktionswert 2022: 2.970 Mio. Euro

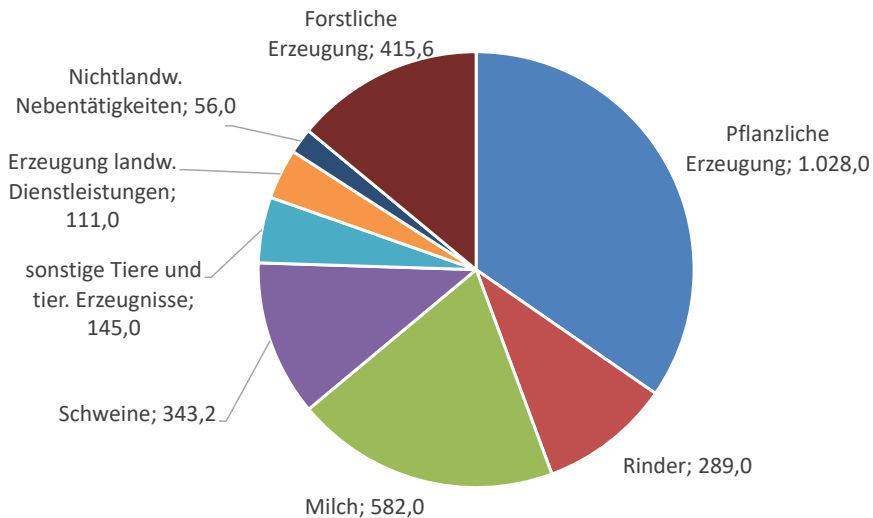

Betrag in Mio. Euro

Abteilung Land- und Forstwirtschaft

Quelle: Statistik Austria, 2023

21



Index: Mehrjährige Einkommensentwicklung Einkünfte aus Land- und Forstwirtschaft je Betrieb

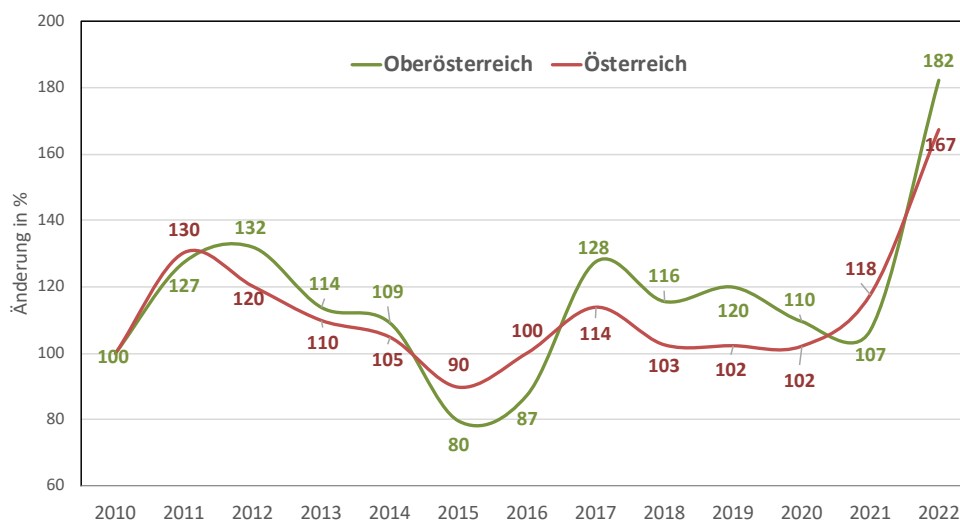

2010 = 100

Abteilung Land- und Forstwirtschaft

Quelle: LK Oberösterreich, BA für Agrarwirtschaft

22



Land- und Forstwirtschaftliches Einkommen je Betrieb Mittelwert 2020-2022 für Oberösterreich



	Oberösterreich	Futterbau	Marktfrucht	Veredelung
RLF, ha	29,4	26,73	33,23	33,89
bAK/Betrieb	1,33	1,42	0,79	1,41
davon nAK	1,30	1,41	0,75	1,39
GVE/ha RLF	1,17	1,40	0,02	1,83
Beträge in Euro				
Ertrag	158.572	132.457	119.054	304.785
Aufwand	119.279	99.058	79.076	234.916
davon Personalaufwand	872	304	1.752	967
Einkünfte LW/FW je Betrieb	39.292	33.399	39.977	69.869
Sozialversicherungsbeiträge	10.415	9.475	10.127	14.155
Einkünfte LW/FW abzgl SV Beiträge	28.877	23.924	29.850	55.715
Außerlandwirtschaftlich Einkünfte abzgl. ESt.	21.733	22.837	28.257	12.628
Erwerbseinkommen (netto)	50.610	46.760	58.106	68.343
Übrige Einkünfte	829	886	946	848
Sozialtransfers	6.380	6.264	5.833	7.610
Verfügbares Haushaltseinkommen	57.820	53.910	64.886	76.801
Einkünfte Land- und Forstwirtschaft in Euro/ bAK				
2022	41.668	33.630	81.890	57.721
2021	24.464	19.584	43.208	37.893
2020	24.752	17.726	31.010	54.566
Veränderung in % 2022 zu 2021	70%	72%	90%	52%
Veränderung in % 2022 zu 2020	68%	90%	164%	6%

Abteilung Land- und Forstwirtschaft

Quelle: LK Oberösterreich, BA für Agrarwirtschaft

23



LE 14-20: "Investition in landwirtschaftliche Erzeugung" bewilligte Projekte in Oberösterreich



Maßnahme	Anzahl Projekte	Bewilligte Nettokosten in Mio. Euro	Bewilligter Förderbetrag in Mio. Euro	Ausbezahlt in Mio. Euro
Rinderställe	3.885	433,664	98,899	87,097
Schweinställe	1.022	93,267	20,754	17,595
Geflügelställe	598	93,082	26,297	24,449
Sonstige Ställe	486	34,677	8,362	7,115
Einstell- und Lagerräume	8.152	501,624	90,388	77,702
Siloanlagen	1.378	46,9	7,534	6,539
Direktvermarktung	1.013	36,798	8,922	7,088
Düngersammelanlagen	2.420	80,965	19,139	16,686
Innenmechanisierung	7.402	226,816	45,973	42,946
Außenmechanisierung	929	39,061	11,566	10,526
Obst- und Gartenbau	401	20,49	5,746	4,581
Sonstige	887	16,779	5,619	5,152
Gesamtsumme Oberösterreich	28.573	1.624,10	349,2	307,5
Anzahl geförderte Betriebe: 8.873,		Anzahl bewilligte Anträge: 15.440		

Abteilung Land- und Forstwirtschaft

Quelle: Land Oberösterreich, Abt. LFW

24



Selbstversorgungsgrad bei ausgewählten Lebensmitteln in Österreich 2020/2021 (Wert in %)

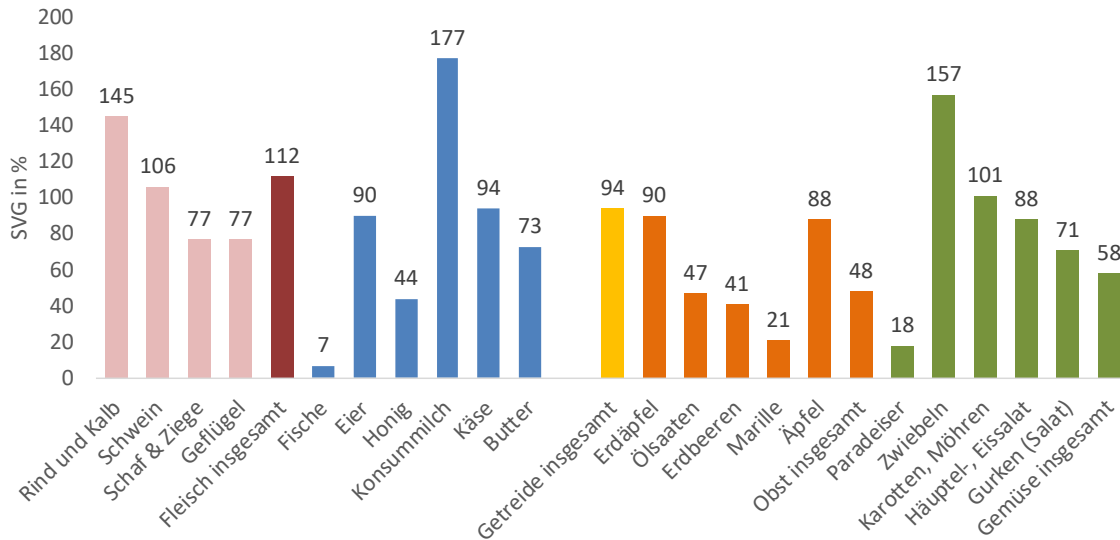

Abteilung Land- und Forstwirtschaft

Quelle: Statistik Austria 2022

25



Konsumausgaben der privaten Haushalte in der EU 27 Ausgaben für Nahrungsmittel und alkoholfreie Getränke 2021 in % vom Gesamtwert

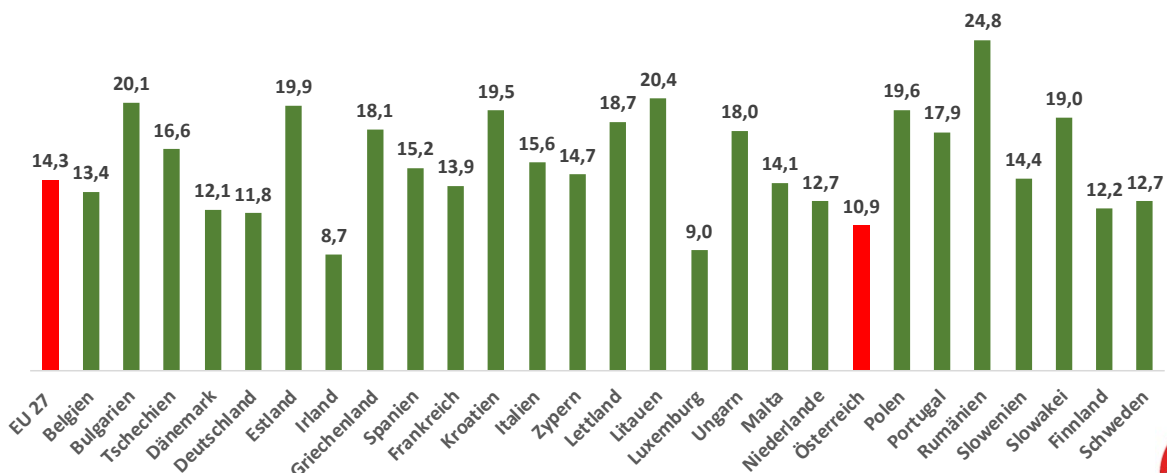

Abteilung Land- und Forstwirtschaft

Quelle: Eurostat 2023

26



Almwirtschaft in Oberösterreich

Oberösterreichs Almregionen

634 Almen mit insgesamt 36.500 ha, davon 404 Almen mit Weidevieh

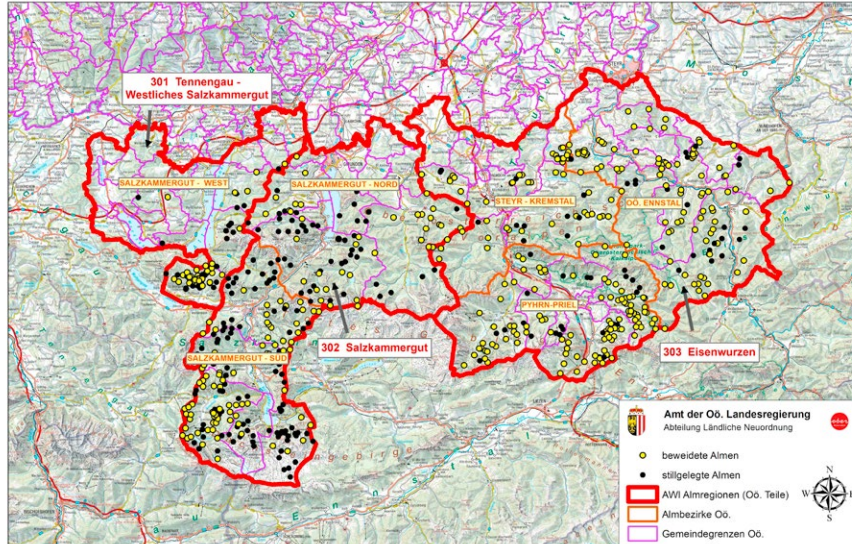

Abteilung Land- und Forstwirtschaft

Quelle: Land Oberösterreich, Abt. LNO

27



Agrarischer Außenhandel

Import-/ Exportwert, (in Mio. Euro)

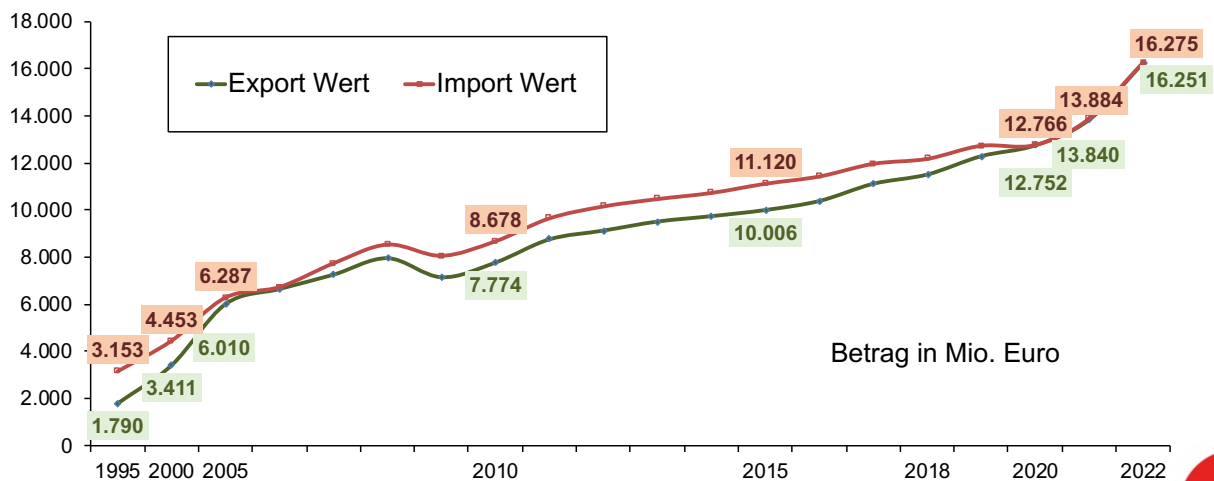

Abteilung Land- und Forstwirtschaft

Quelle: AMA

28

